

レッツ原価管理GO2アドオン 入金消込



株式会社レッツ

システム概要

未入金の上伝票リストから、チェックのON/OFFで簡単に入金処理ができます。
 上伝票単位での入金管理が可能となります。



売上日付などの条件で、
未入金上伝票のリストを出力

選	売上日付	伝番	入金予定日	工事	担当	商品名	請求金額	入
<input type="checkbox"/>	2020/10/1	92	2020/12/31	T90099 - 00 土屋部新築工事		土屋部新築工事	1,210,000	
<input checked="" type="checkbox"/>	2020/10/10	48	2020/12/31	A90103 - 00 パステルアパート電気工事		パステルアパート電気工事	2,200,000	
<input checked="" type="checkbox"/>	2020/10/15	71	2020/12/31	I13579 - 00 石川薫雄邸 新築工事		石川薫雄邸 新築工事 第3回請求	12,100,000	
<input type="checkbox"/>	2020/10/15	76	2020/12/31	K12468 - 00 上田邸 給排水・衛生工事		第2回請求 上田邸 衛生工事	2,200,000	
<input type="checkbox"/>	2020/10/20	38	2020/12/31	A90110 - 00 千葉玲子邸増築工事	s402 佐々木二郎	千葉玲子邸増築工事	605,000	
<input checked="" type="checkbox"/>	2020/10/30	18	2020/12/31	F00001 - 00 古川シティーホール 電気工事		電気工事	8,800,000	
<input checked="" type="checkbox"/>	2020/10/30	31	2020/12/31	A90105 - 00 井上邸二世帯用増築工事	s404 中村謙二	井上邸二世帯用増築工事	2,640,000	
<input type="checkbox"/>	2020/10/30	32	2020/12/31	A92100 - 00 佐々木邸 新築工事		佐々木邸 新築工事	8,085,000	
<input checked="" type="checkbox"/>	2020/10/30	68	2020/12/31	D80334 - 00 佐藤和男様邸工事		佐藤和男様邸工事	202,800	
合計金額							38,042,800	

チェックの入った行の入金伝票を
まとめて作成



機能一覧

1. メインメニュー
2. リストの表示
3. 入金消込
 - 3-1. 入金消込リスト
 - 3-2. 登録
 - 3-3. 入金伝票の確認
4. 入金リスト
5. 印刷イメージ

1. メインメニュー

アイコンメニューの「日常」に「入金消込」が追加されます。

- 「入金消込」はユーザー設定による使用権限設定に対応しております。
- 「入金消込」が使用できないユーザーは入金伝票の作成も制限されます。



2. リストの表示

メインメニューの「入金消込」を選択すると、条件入力画面が表示されます。

種別	出力帳票	出力区分	内容
入金消込	入金消込リスト	未消込	入金消込が行われていない、またはすべて消込されていない(残高が残っている)売上傳票の明細を出力し、入金消込処理を行います。
集計表	入金消込リスト	すべて	期間中すべての売上傳票の明細と、その入金消込状況を出力します。
		未消込	入金消込が行われていない、またはすべて消込されていない(残高が残っている)売上傳票の明細とその入金消込状況を出力します。
		消込済	入金消込がすべて完了した期間中の売上傳票の明細と、その入金状況を出力します。
	入金リスト	—	入金消込を行った売上傳票の明細とその入金状況の一覧、および、入金消込から作成していない入金伝票の明細を出力します。

3-1. 入金消込 入金消込リスト

種別＝入金消込を指定し、入金消込リストを表示します。

指定された期間に発生した売上傳票のうち未入金のを、得意先ごとに一覧表示します。

選	売上日付	伝番	入金予定日		工事	担当	商品名	請求金額
<input type="checkbox"/>	2020/10/1	44	2020/12/31	T90099	- 00		土屋邸新築工事	1,100,000
<input type="checkbox"/>	2020/10/10	45	2020/12/31	A90103	- 00		バステルアパート電気工事	2,200,000
<input type="checkbox"/>	2020/10/15	71	2020/12/31	I19579	- 00		石川寅雄邸新築工事 第3回請求	12,100,000
<input type="checkbox"/>	2020/10/15	78	2020/12/31	K12468	- 00		上田邸 給排水・衛生工事 第2回請求 上田邸 衛生工事	2,200,000
<input type="checkbox"/>	2020/10/20	36	2020/12/31	A90110	- 00	s402 佐々木二郎	千葉玲子邸増築工事	605,000
<input type="checkbox"/>	2020/10/30	18	2020/12/31	F00001	- 00		古川シティーホール 電気工事	8,800,000
<input type="checkbox"/>	2020/10/30	31	2020/12/31	N90105	- 00	s404 中村謙二	井上邸二世帯用増築工事	2,640,000
<input type="checkbox"/>	2020/10/30	32	2020/12/31	A92100	- 00		佐々木邸 新築工事	8,085,000
<input type="checkbox"/>	2020/10/30	66	2020/12/31	D90334	- 00		佐藤和男様邸工事	202,800
合計金額								37,932,800

- [F3 科目設定]
入金する科目(普通預金、現金など)を5つまで登録できます。

入金	科目	部門
入金1	115 普通預金	部門1
入金2	140 受取手形	部門2
入金3	110 当座預金	部門3
入金4	996 相殺	部門4
入金5	100 現金	部門5

- [F4 ズーム]
売上傳票を閲覧モードで表示します。
- [F11 印刷]
入金消込リストを印刷します。
- [F12 登録]
入金消込を行います。

3-2. 入金消込 登録

入金処理を行いたい伝票にを入れ、[F12 登録]を押すと入金消込を行います。

入金消込

F3 科目設定 F4 ズーム F8 参照 F11 印刷 F12 登録 閉じる

全で選択 工事部門を部門に設定する* 表示項目

得意先 ESTE エステート住建 < > 1 / 1 売上日付 2020年10月1日 ~ 2020年10月31日

選	売上日付	伝番	入金予定日	工事	担当	商品名	請求金額	入金済額	普通預金	受取手形	当座預金	相殺	現金
<input type="checkbox"/>	020/10/1	92	2020/12/31	IT90099 - 00 土屋郎新築工事		土屋郎新築工事	1,210,000						
<input checked="" type="checkbox"/>	020/10/10	48	2020/12/31	A90103 - 00 バステルアパート電気工事		バステルアパート電気工事	2,200,000		2,200,000				
<input checked="" type="checkbox"/>	020/10/15	71	2020/12/31	I13579 - 00 石川真雄郎 新築工事		石川真雄郎新築工事 第3回請求	12,100,000			12,100,000			
<input type="checkbox"/>	020/10/15	76	2020/12/31	K12468 - 00 上田郎 給排水・衛生工事		第2回請求 上田郎 衛生工事	2,200,000						
<input type="checkbox"/>	020/10/20	96	2020/12/31	A90110 - 00 千葉玲子郎増築工事	s402 佐々木二郎	千葉玲子郎増築工事	805,000						
<input checked="" type="checkbox"/>	020/10/30	18	2020/12/31	F00001 - 00 古川シティーホール 電気工事		電気工事	8,800,000		4,400,000			4,400,000	
<input checked="" type="checkbox"/>	020/10/30	31	2020/12/31	N80105 - 00 井上郎二世帯用増築工事	s404 中村謙二	井上郎二世帯用増築工事	2,640,000		2,640,000				
<input type="checkbox"/>	020/10/30	32	2020/12/31	A92100 - 00 佐々木郎 新築工事		佐々木郎 新築工事	8,085,000						
<input checked="" type="checkbox"/>	020/10/30	66	2020/12/31	D90334 - 00 佐藤和男様邸工事		佐藤和男様邸工事	202,800				202,800		
合計金額													

入金処理を行いたい伝票の行の「選」にをいれます。

[F3 科目設定]で設定した科目に対応します。
(例: 入金1 = 普通預金、入金2 = 受取手形など)

「選」にチェックを入れると、請求代金が「入金1」(上の例では普通預金)に自動入力されます。
他の科目で入金する場合は、「入金2~5」(上の例では受取手形~現金)に金額を入力します。

3-3. 入金消込 入金伝票の確認

[F12 登録]で入金消込の操作を行うと、作成した入金伝票の番号が表示されます。「日常」>「入金伝票」から開くことで、作成した伝票の確認を行うことができます。

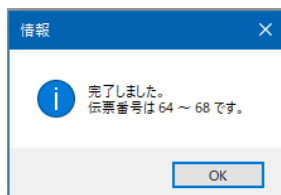

入金消込で作成された入金伝票は編集不可となり、閲覧モードで表示されます。

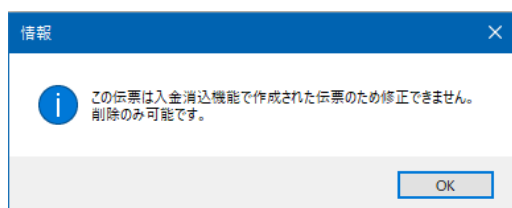

入金伝票【閲覧モード】

F2 新規 F6 工事残高 F6 複写 F7 検索 F8 参照 F9 削除 F12 登録 閉じる

閲覧 入金消込

伝票番号	64	売伝番号	119	スタンプ	課 係 担	承認	履歴
入金日	2019年11月16日	第2区分				<input type="checkbox"/> 仮伝票	
得意先	KATOKENT 有限会社 加藤建築	税計算	内税			<input type="checkbox"/> 非確認	
得意先部門		税端数	切捨て			<input type="checkbox"/> 転記済	

行挿 行削 行複

No	属性	科目コード 科目名	摘要	税区分/税率	金額 消費税	工事コード 工程コード 部門コード	工事名 工程名 部門名	備
1	通常	115 普通預金	佐々木郎 新築工事	対象外 10%	352,000	NK00921 - 00	佐々木郎 新築工	

前受金の入力について

合計金額 352,000

4. 入金リスト

種別＝集計表、出力帳票＝入金リストを指定して入金リストを表示します。
指定された期間の入金状況を得意先ごとに一覧表示します。

入金リスト

F4 ズーム F11 印刷 閉じる

得意先 ESTE エステート住建 < > 1 / 1 入金日 2020年12月1日 ~ 2020年12月31日 表示項目

売上日付	伝票	入金予定日	工事	担当	商品名	請求金額	入金金額	差引残高
	K12468	- 00	上田邸 給排水・衛生工事					2,200,000
2020/10/10	48	2020/12/31	A90103 - 00	パステルアパート電気工事	パステルアパート電気工事	2,200,000	2,200,000	2,200,000
2020/10/15	71	2020/12/31	I13579 - 00	石川寅雄邸 新築工事	石川寅雄邸新築工事 第3回請求	12,100,000	12,100,000	
2020/10/30	18	2020/12/31	F00001 - 00	古川シティーホール 電気工事	電気工事	8,800,000	8,800,000	4,400,000
2020/10/30	31	2020/12/31	N80105 - 00	井上邸二世帯用増築工事	井上邸二世帯用増築工事	2,640,000	2,640,000	2,640,000
2020/10/30	66	2020/12/31	D80384 - 00	佐藤和男様邸工事	佐藤和男様邸工事	202,800	202,800	
合計金額						25,942,800	25,942,800	11,440,000

入金伝票で直接入力した明細は普通預金として集計されます。

入金消込を使わず直接入金伝票に入力した内容は、売上日付、伝票番号なしで表示されます。

- [F4 ズーム]
選択されている売上傳票を閲覧モードで表示します。
- [F11 印刷]
入金リストを印刷します。

5. 印刷イメージ

入金消込リスト及び入金リストは以下のように印刷されます。

入金消込リスト											
売上日付 2020年10月1日 ~ 2020年10月31日 出力区分 未消込										Page : 1	
										会社名 レッツ建設 作成日 2020年12月31日	
得意先	売上日付 伝票No 入金予定日	工事 商品名 担当	請求金額	入金済額	普通預金	受取手形	当座預金	相殺	現金	今回合計	残高
ESTE エステート住建	2020/10/01 92	T90099 - 00土屋邸新築工事 土屋邸新築工事	1,210,000								1,210,000
ESTE エステート住建	2020/10/10 48	A90103 - 00バステルアパート電気工事 バステルアパート電気工事	2,200,000		2,200,000					2,200,000	
ESTE エステート住建	2020/10/15 71	I13579 - 00石川富雄邸 新築工事 石川富雄邸新築工事 第3回請求	12,100,000			12,100,000				12,100,000	
ESTE エステート住建	2020/10/15 71	I13579 - 00石川富雄邸 新築工事 石川富雄邸新築工事 第3回請求	12,100,000			12,100,000				12,100,000	

入金リスト											
入金日 2020年12月1日 ~ 2020年12月31日										Page : 1	
										会社名 レッツ建設 作成日 2020年12月31日	
得意先	売上日付 伝票No 入金予定日	工事 商品名 担当	請求金額	入金済額	普通預金	受取手形	当座預金	相殺	現金	今回合計	残高
ESTE エステート住建		K12468 - 00上田邸 給排水・衛生工事					2,200,000				2,200,000
ESTE エステート住建	2020/10/10 48	A90103 - 00バステルアパート電気工事 バステルアパート電気工事	2,200,000	2,200,000	2,200,000					2,200,000	
ESTE エステート住建	2020/10/15 71	I13579 - 00石川富雄邸 新築工事 石川富雄邸新築工事 第3回請求	12,100,000	12,100,000		12,100,000				12,100,000	
ESTE エステート住建	2020/10/30 18	F00001 - 00古川シテイーホール 電気工事 電気工事	8,800,000	8,800,000	4,400,000			4,400,000		8,800,000	
ESTE エステート住建	2020/10/30 31	N90105 - 00井上邸二世帯用増築工事 井上邸二世帯用増築工事 s404 中村謙二	2,640,000	2,640,000	2,640,000					2,640,000	
ESTE エステート住建	2020/10/30 66	D90334 - 00佐藤和男様邸工事 佐藤和男様邸工事	202,800	202,800			202,800			202,800	
小計			25,942,800	25,942,800	11,440,000	12,100,000	202,800	4,400,000		28,142,800	
合計			25,942,800	25,942,800	11,440,000	12,100,000	202,800	4,400,000		28,142,800	

価格(税込)

レッツ原価管理Go2のアドオンシステムとなります。

入金消込をご利用いただくためにはレッツ原価管理Go2も併せてお求めください。

単体でのご利用はできません。

■ レッツ原価管理Go2

	スタンドアロン版	ネットワーク版
入金消込	110,000円	110,000円

■ レッツ原価管理Go2クラウド

レッツ原価管理Go2クラウドの年間契約料金に下記費用を加算することでアドオン機能をご利用いただけます。

	年間費用
入金消込	33,000円

保守契約についてはレッツ原価管理Go2の年間保守契約に含まれます。