

建設業向・原価管理ソフトの決定版!

レッツ工事台帳

コストや労力の無駄を排除して業績アップ!



Windows Vista 対応

Lite
原価管理ソフト

Pro
見積・発注・原価管理ソフト

建設業以外の
個別原価管理にも
対応!!
(名称変更機能搭載)



<http://www.lets-co.com>

レッツ工事台帳は建設業ユーザー様の生の意見をもとにつくりあげたソフトです。

平成8年に初代レッツ工事台帳を発売して以来バージョン8まで成長致しました。

『シンプルでわかりやすく』というご要望に加え『一度の入力で多彩な管理資料』というニーズも実現しました。

初めてパソコンで管理する方から既存システムから移行する方まで、安心してご活用頂けます。

レッツ工事台帳 Pro

見積から原価管理まで、建設業の業務をトータルサポート!!



大きな画面・シンプルメニュー

大きな画面とシンプルなメニュー構成で使いやすさ抜群

豊富な資料

豊富な管理資料で工事原価や予算をしっかり管理

会計ソフト連動

入力したデータは会計ソフトへ連動可能

見積・実行予算

- 見積と実行予算を同時作成。
- 内訳書は5階層まで作成できツリー表示が入力をサポート。
- コピー貼り付け機能も充実。

工事受注

- 工事の基本情報や詳細メモを入力管理。
- 工種別・工種別仕入先毎の予算管理もここで入力します。
- 見積からの自動作成も可能です。

発注

- 材料や外注の注文書を作成。
- 見積からの自動作成も可能です。

仕入

- 仕入先からの請求書や納品書を入力。
- 発注入庫分は現場日報へ読み込みます。

出面

- 作業日報を出面書へ入力。
- 現場毎の労務費を計上します。
- 重機等の管理も可能です。

●出面書のデータは勤怠データとして
弥生給与・PCA給与・給与奉行へ転記可

給与ソフト連動

ムダを 徹底的に 排除！

レッツ工事台帳 Lite

抜群の使いやすさで、工事毎の原価をらくらく管理

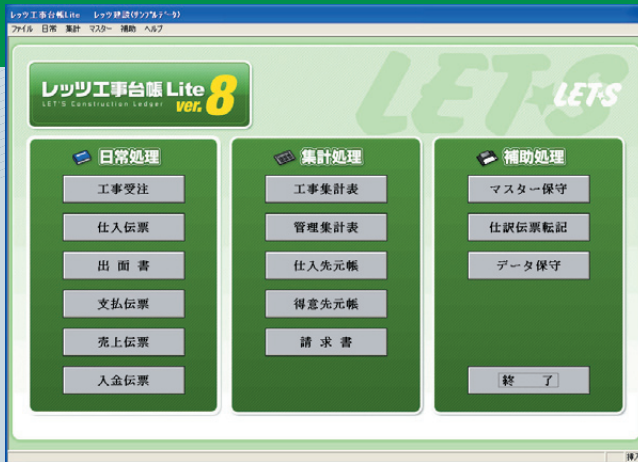

安心のセキュリティ

- パスワード管理
ユーザー毎にパスワード設定が可能です。
- ユーザー管理
ユーザー毎に使える機能を制限
更に閲覧のみの設定も可能です。
- ログ管理
誰がいつどの作業を行ったかログ出力
が可能です。
- 入力日付制限
過去伝票の入力・修正を制限できます。

■テキストデータの書出・読込

集計資料や入力した伝票はテキスト書出が可能。各マスターや伝票のテキスト読込も可能なので、他システムからの乗せ替えもサポートします。

■複数年に及ぶ工事もカンタン管理

面倒な締処理や更新処理はありませんから、複数年に及ぶ工事も連続で管理できます。

■複数会社管理

子会社や別会社など、複数の会社データを管理する事ができます。

レッツ工事台帳Pro/Liteは こんな業種に最適です

- 総合工事業
(土木・建築など)
 - 設備工事業
(電気・通信・管など)
 - 職別工事業
(内装・左官・屋根・鉄筋・塗装など)
 - 個別受注型製造業 (機械製造など)
 - 企画・制作業 (広告代理店・出版など)
- お客様に合わせたカスタマイズも承っております。

名称変更機能

建設業特有の「工事」や「工種」という項目名を「物件」や「作業」といった名称へ変更可能な為、建設業以外の個別原価管理にも対応致します。

支払査定

- 仕入先への支払金額を決定します。
- 区分別支払予定表や振込依頼書の作成から、仕入先へ案内する支払通知書、検取内訳書の作成までサポート。

支 払

- 仕入先への支払金額を入力する事により買掛金の残高管理が可能となります。
- 支払査定からの自動処理も可能です。

請 求

- 売上传票より納品書・請求書を発行。
- 月次の請求明細書も出力可能です。

入 金

- 工事毎の入金を入力。
- 得意先又は工事毎未収入金の管理が可能です。

管理資料

- 工事台帳、原価明細書、予算実績表や残高一覧表等きめ細やかな資料の出力が可能です。

会計ソフト連動

- 各伝票のデータは複式仕訳に変換し弥生会計・PCA会計・PCA建設業会計・勘定奉行・建設奉行・会計王・大蔵大臣・建設大臣へ転記可能。

※ [] で示した処理はPro版のみ可能です。その他の処理はPro・Lite共通です。
※PCAシリーズとの連動はレッツ工事台帳forPCA版をお求め下さい。

レッツ工事台帳を
ネットワークで運用すると
全社的な業務の効率化を実現できます。

情報を一元管理

LAN

Local Area Network

ひとつのビル内、又はワンフロア内での情報を
一元管理するために最適なシステムです。

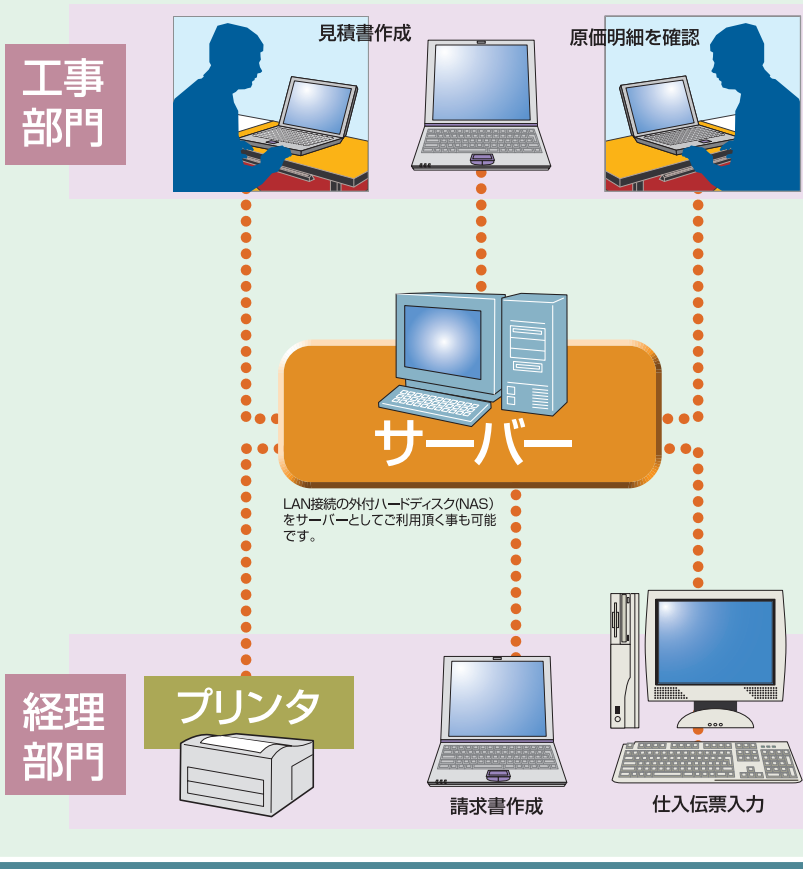

かんたんネットワーク

専用サーバー機不要

2台での運用なら1台パソコンをサーバー兼クライアント機として使用可能



コンピュータ

HUB

プリンタ



コンピュータ

ネットワーク対応で

ブロードバンドの利用により今までにない効率化が図れます。

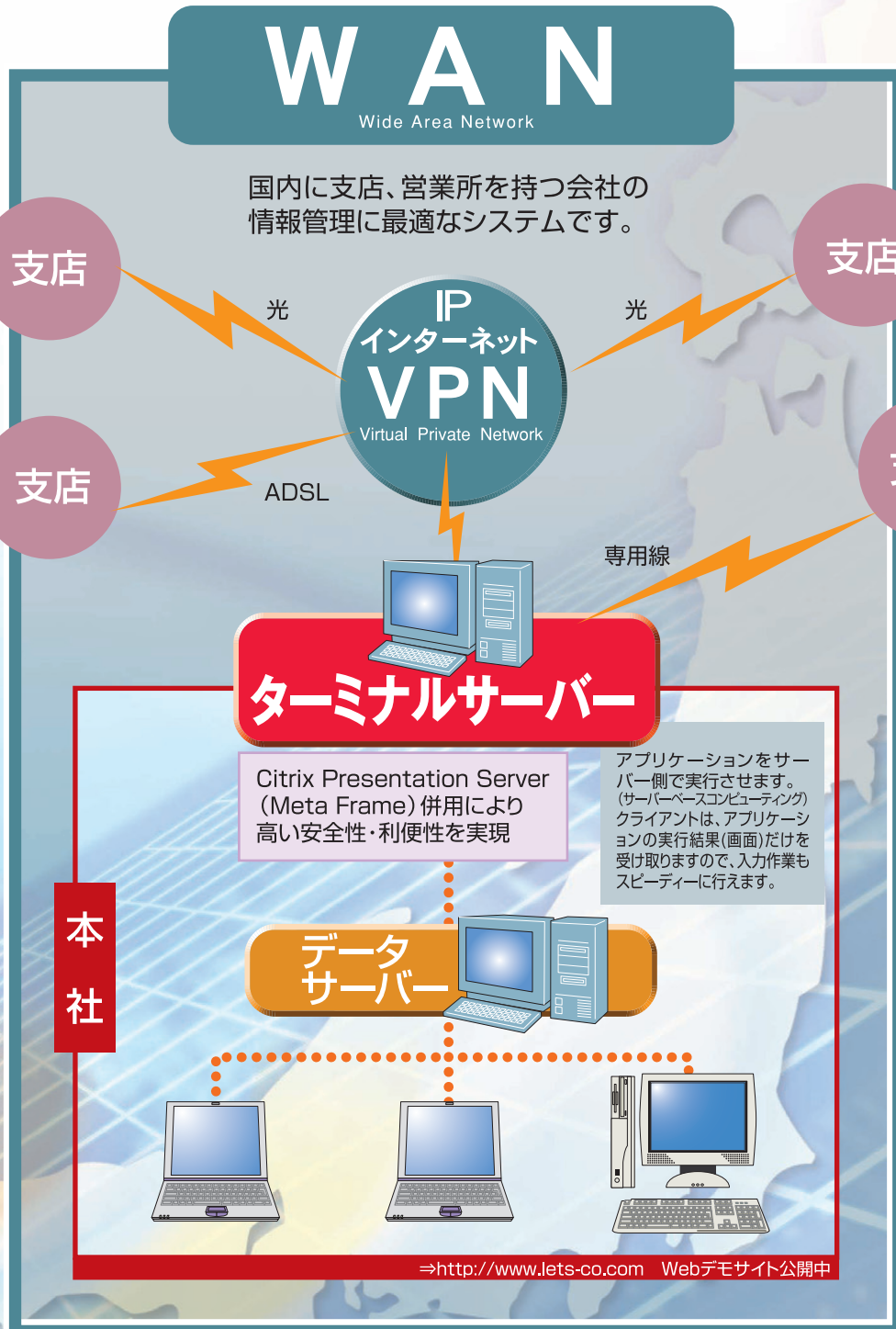

分散処理も強力サポート

「データ結合」機能を使えば、拠点や現場で入力したデータを本社に転送し読み込みが可能です。コストを掛けずに作業の分散化が図れます。

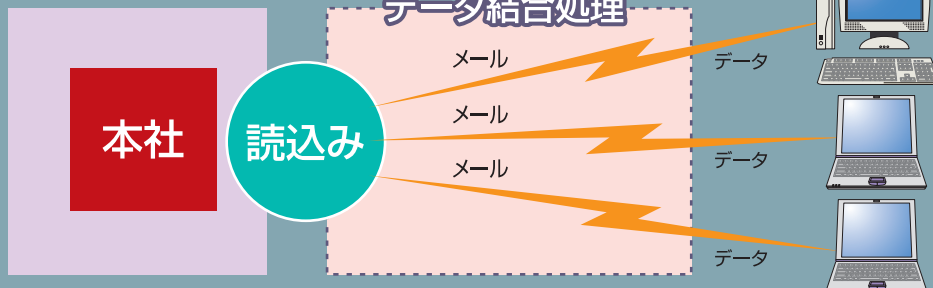

INDEX

ネットワーク

LP Lite 日常処理

LP Lite 集計処理

Proのみ
の機能

見積から支払査定まで

日常処理

シンプル画面でラクラク入力!

修正や参照もカンタンで効率よく処理がすすみます。

工事の受注処理

工事情報をしっかり管理

- 工事コードは自動連番も可能です。
- 工事コード・工事場所・請負金額など基本情報を一元管理します。
- グループの設定により、親子関係の工事を合算する事も可能です。
- 詳細メモ欄には契約時の経緯など様々な情報を入力できます。
- 担当や分類を登録しておけば、各種集計資料のキーとなります。
- 実行予算は工種別又は工種別仕入先毎に登録可能です。
- 見積書からの複写機能を使えばさらに短時間で登録できます。(Proのみ)

仕入・支払・売上・入金 各伝票の入力

手書き感覚で入力、経理の専門知識は不要です。

特殊な集計

記号を入力しておけば各種資料で[第2区分に〇〇を含む伝票のみ集計]などの詳細設定により特殊な集計が可能となります

内容が確定していない伝票は[仮伝票]で登録

伝票入力中に仕入先帳やマスター登録へジャンプが可能です

行挿入や行複写で入力をサポート

取引先・商品・工事はコードや名称の一部で検索ができますので、入力したい内容をすぐに見つけることが可能です。

出面管理

各現場の労務費を細かく把握

日報形式で複数の従業員を入力する[日付型]、従業員ごとに複数日付入力する[従業員型]の2つを用意しました。自社重機の管理にも応用できます。

入力したデータは工事別・従業員別で集計が可能です。

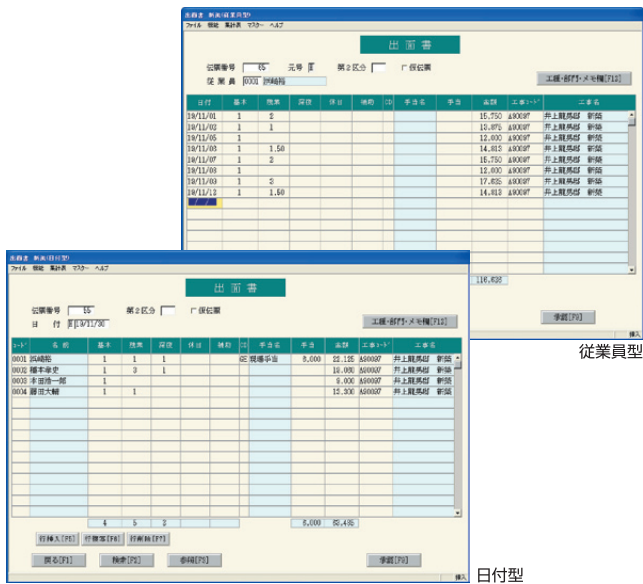

請求書の発行

フレキシブルな請求処理を実現

売上伝票より請求書/納品書/(専用紙または汎用紙)を印刷できます。また売上伝票・入金伝票を集計し、月次の請求明細書(専用紙または汎用紙)も発行できます。

※オリジナル伝票に印刷希望の場合、カスタマイズにてお受けいたします。(別料金)

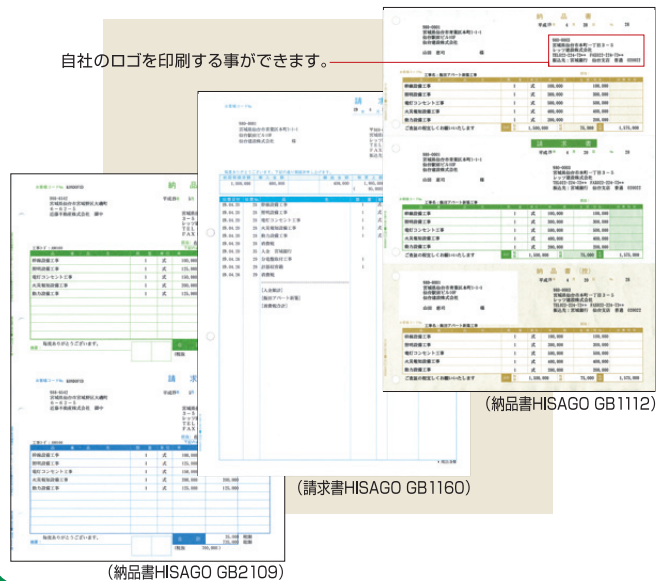

商品自動登録

仕入・売上

新しく発生した商品は伝票の明細行より自動でマスター登録が可能です。

過去単価参照

仕入・売上

入力している商品の取引履歴を表示する事が可能です。

完成自動登録

売上

売上伝票承認時、登録された工事を自動的に[完成工事]にします。

請求残額表示

売上

売上伝票入力時、請負金額・請求済額・請求残額の表示があります。

工事残高照会

入金

入金伝票入力時、工事の請求済額・入金済額・現在残高の照会が可能です。

代替仕入管理

外注業者へ支給する材料仕入等(代替分)の管理が可能です。データは代替毎に[代替仕入明細表]で確認ができます。

在庫管理

在庫として仕入をした材料は[入庫]を指定する事で在庫管理が可能です。現場で使用した際には[出庫]を選択します。

ズーム機能

原価明細書や仕入先元帳等からダブルクリックで伝票へズーム! 入力の間違いがあつた場合は削除や修正の処理がスピーディーに行えます。

検索



入力済の伝票は多様な条件設定で探したい伝票を一発検索。

入力設定

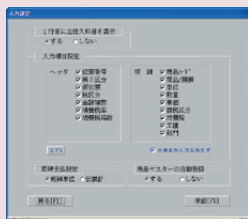

お客様に合わせて入力項目の設定が可能です。

配賦

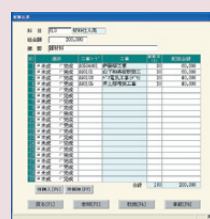

複数工事に関わる原価は配賦率の入力により配賦金額を自動算出します。

集計処理

豊富な資料・さまざまな角度よ
工期中いつでも確認できるので、問題点を素早く把握。予算の

工事集計表

工事原価明細書

工事毎の細かい内容を管理します。
原価は[材料費][外注費][労務費][諸経費]
[その他]の分類毎に集計し、請負金額等
の基本情報や売上/入金データも一緒
に印刷されます。



ニーズに合わせて帳票種類や出力順など
多彩な条件を指定できます。

工事原価明細書

集計期間 平成18年11月1日～平成18年11月30日
480101 伊豆郡御新築工事

※は税込金額です 税別 Page 1
会社名 レッツ建設(カブ) 9号
作成日 平成18年11月30日

仕入先		工事		部門		集計日	集計日
工事場所	得意先	当分請求金額	累計請求金額	当分請求金額	累計請求金額	集計日	集計日
伊豆郡新築工事	伊豆郡新築株式会社	20,000,000	20,000,000	18,000,000	18,000,000	18/10/01	18/10/01
伊豆郡新築工事	伊豆郡新築株式会社	2,000,000	2,000,000	350,000	350,000	20/03/31	20/03/31
伊豆郡新築工事	伊豆郡新築株式会社	22,000,000	22,000,000	18,350,000	18,350,000	18/10/01	18/10/01
伊豆郡新築工事	伊豆郡新築株式会社	1,100,000	1,100,000	3,875,000	3,875,000	18/10/01	18/10/01
伊豆郡新築工事	伊豆郡新築株式会社	23,100,000	23,100,000	19,225,000	19,225,000	18/10/01	18/10/01

日付	科目/工事	仕入先	品名/損益	単位	単価	材料費	労務費	外注費	諸経費	その他	請求金額*	入金金額*
18/11/10	外注費 屋根工事	伊豆郡新築株式会社	*** 設 置 ***	式	1	3,472,470	1,000,000	6,001,000	320,100		10,793,570	16,275,000
18/11/10	外注費 屋根工事	伊豆郡新築株式会社	防水工事	人	5	15,000		33,000			48,000	
18/11/10	外注費 屋根工事	伊豆郡新築株式会社	木付コンクリート	個	55	1,500	02,500				4,500	
18/11/10	外注費 屋根工事	伊豆郡新築株式会社	セメント	個	916	99					22,550	
18/11/10	外注費 屋根工事	伊豆郡新築株式会社	石膏ボード	個	450						13,500	
18/11/10	外注費 電気工事	伊豆郡新築株式会社	印刷代	式	1	664,000		664,000			664,000	
18/11/10	外注費 電気工事	伊豆郡新築株式会社	大規模設備工事	式	1	664,000		664,000			664,000	
18/11/10	外注費 電気工事	伊豆郡新築株式会社	コンパネ	個	150	1,500	285,000				286,500	
18/11/10	外注費 電気工事	伊豆郡新築株式会社	相次建設株式会社	個	20	300	27,000				27,300	
18/11/10	外注費 電気工事	伊豆郡新築株式会社	送付き硬質*12先ソフ FEP100	m	300	200	6,000				6,200	
18/11/10	外注費 電気工事	伊豆郡新築株式会社	送付き硬質*12先ソフ FEP50	m	300	200	6,000				6,200	
18/11/10	外注費 電気工事	伊豆郡新築株式会社	キッチン 庫 デザインタイル	個	10	7,000	70,000				77,000	
18/11/10	外注費 電気工事	伊豆郡新築株式会社	相次建設株式会社	個	5	5,000	25,000				30,000	
18/11/10	外注費 電気工事	伊豆郡新築株式会社	浴室壁タイル	個	20	13,500	270,000				283,500	
18/11/20	外注費 電気工事	伊豆郡新築株式会社	出圖書	個	1		690,000				690,000	

工種・仕入先別予算実績表

予算に対する原価実績を工種別又は工種別仕入先毎に表示印刷します。工種別の進捗率に対する実績比較も可能です。

工種・仕入先別原価推移表

予算に対する原価実績を工種別又は工種別仕入先毎に月次推移で表示印刷します。

工事一覧表

請負金額や入金額、原価などを工事別に一覧で表示印刷します。工事コード順の他に担当者順、得意先順などの指定が可能です。

工事別予算実績一覧表

予算に対する原価実績を工事別に一覧で表示印刷します。予実比 % ~ % の工事だけを集計する事も可能です。

工事経歴書

建設工事の種類毎に請け負った工事を経歴様式で表示印刷します。

見積・発注・支払査定

建設業の

見積・実行予算

ツリー表示でらくらく入力、5階層まで対応

自動計算で見積作成を強力支援 ●部材経費計算機能 ●歩掛計算機能 ●部材単価計算機能 ●自動連番機能

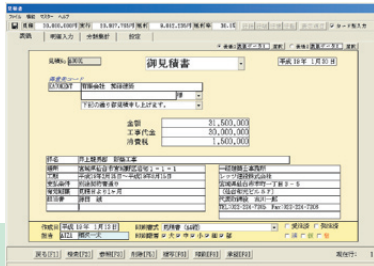

行複写や行挿入で
編集もかんたん

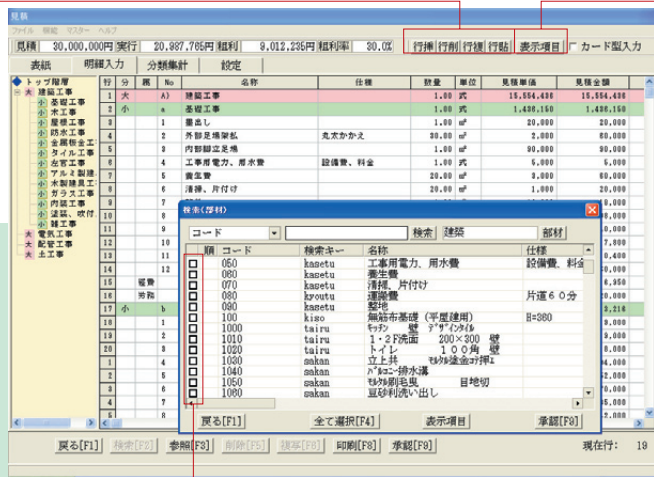

二丁目に合わせた
表示項目の設定

見積書の表紙は自在にレイアウト変更ができます。
また「御請求書」「契約書」としても印刷可能です。

出力

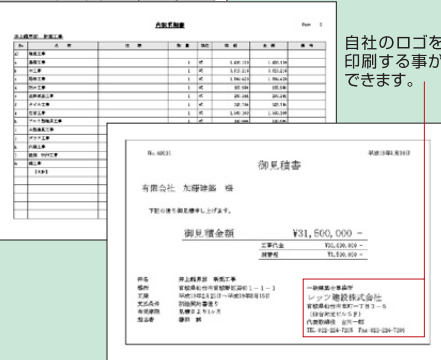

自社のロゴを
印刷する事が
できます。

内訳書は最大5階層まで対応

実行予算書出力

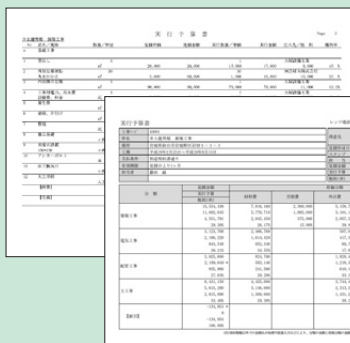

実行予算書も同時に作成可能です。

Excel出力

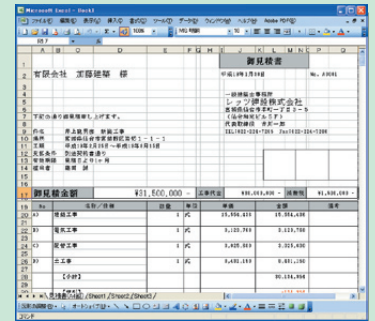

出力イメージそのままExcelに出力可能です。

見積書から発注書自動作成

発注

材料や外注の手配をサポート 在庫管理も万全です。

注文書、注文書(控)、注文請書、請求書の
(あて先は自社)

4種類を同時に出力可能です。

契約事項を詳細に記載可能な条件欄も
用意しております。
在庫伝票の入力により、発注残の管理
が行えます。

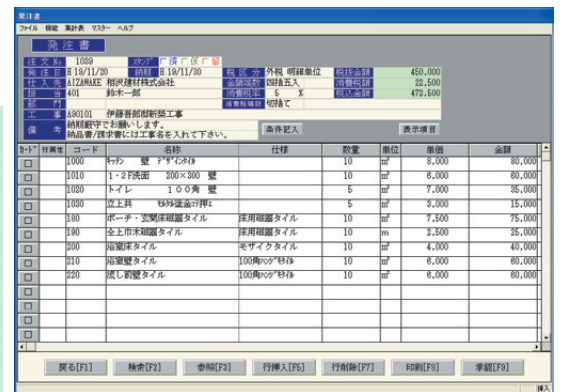

業務をトータルにサポート

支払査定

業者への支払予定も自動計算。

支払査定表

区別別支払予定表

期間内の仕入データより支払金額を自動計算、保留金がある場合は金額変更可能です

仕入先マスターの情報より手形や振込みの金額を自動計算
また、会費の自動計算も可能です。

支払通知書

総合振込依頼書

支払手形一覧表

FBデータ出力可能

支払査定表から支払データ自動作成

現場日報

仕入・支払データを一覽入力

入庫から仕入データ
自動作成

仕入・支払データを1画面でまとめて入力。日々の入力業務を大幅に軽減できます。
現場日報を使えば入庫伝票より仕入データを、支払査定より支払データを自動登録できます。

INDEX

ネットワーク

Lite 日常処理

Lite 集計処理

Proのみ

見積から支払査定まで

★主要機能一覧

機能		主要出力帳票					
		※出力帳票はA4、A3で印刷されます。(専用用紙は必要ありません)					
Pro・Lite共通	工事受注	工事台帳	得意先元帳	工種別原価推移表	仕入先別工事集計表	商品仕入集計表	
	仕入処理	出面処理	工事原価明細書	請求明細書	工事別仕入先集計表	担当別実績一覧表	在庫一覧表
	売上処理	請求処理	工事一覧表	納品・請求書	工事別科目集計表	得意先別実績一覧表	マスターリスト
	支払処理	入金処理	工事リスト	[ヒサゴGB1109、GB1160、GB2109、GB1112対応]	工事別売上原価対比表	月別工事入金予定・実績表	伝票入力リスト 他
	工事台帳	各種資料	工事経歴書	売上集計表	工事別予算実績一覧表	科目別集計表	
	インポート	エクスポート	出面集計表	工種別予算実績表	得意先別残高一覧表	入出金集計表	
Proのみ	会計ソフト 連動	給与ソフト 連動	仕入先元帳	工種別仕入先予算実績表	仕入先別残高一覧表	立替仕入明細表	
	見積書 実行予算書	発注書 支払査定	見積書/内訳明細書	支払査定表	検収内訳書	支払管理表	
	区分別支払予定	支払通知書	実行予算書	区分別支払予定表	総合振込依頼書(全銀協様式)	発注在庫明細表	
	支払管理表	現場日報	注文書/注文請書(自社宛) / 請求書(自社宛)	支払通知書	手形一覧表	部材別発注実績一覧表	

★レッツ工事台帳 標準価格

製品名	スタンドアロン	LAN対応版 [2クライアント]	LAN対応版 [3クライアント]	LAN対応版 [5クライアント]	LAN対応版 [10クライアント]
レッツ工事台帳 Pro	525,000円	945,000円	1,260,000円	1,575,000円	1,890,000円
	(本体価格 500,000円) 製品JANコード 4531666000067	(本体価格 900,000円) 4531666000074	(本体価格 1,200,000円) 4531666000081	(本体価格 1,500,000円) 4531666000098	(本体価格 1,800,000円) 4531666000104
レッツ工事台帳 Lite	315,000円	577,500円	787,500円	945,000円	1,155,000円
	(本体価格 300,000円) 製品JANコード 4531666000111	(本体価格 550,000円) 4531666000128	(本体価格 750,000円) 4531666000135	(本体価格 900,000円) 4531666000142	(本体価格 1,100,000円) 4531666000159
Pro・Lite共通 保守料金(税込)	1年	31,500円	52,500円		73,500円
	3年	84,000円	136,500円		189,000円
	5年	126,000円	210,000円		294,000円

※1クライアント以上の製品価格及び保守料金は別途お問い合わせ下さい。

★6つの保守サービス内容 [3ヶ月間保守契約は無償です。]

1.フリーダイヤルサポート 電話(フリーダイヤル)・FAX・Eメール等によるサポートを受けられます。	4.税法等の改訂対応※ 業務処理に影響する法令変更があった場合、対応版プログラムを無償で提供させていただきます。
2.アップデートサービス※ 最新版プログラムのダウンロードが可能なアップデートサイトをご利用いただけます。	5.バージョンアップ製品の割引又は無償対応※ 本製品を後継する製品が新たに発売された場合は、割引又は無償で提供させていただきます。
3.プログラムディスク・マニュアル紛失時の無償対応 プログラムディスクやマニュアルを紛失・破損してしまった場合は、年1回まで無償で提供させていただきます。	6.アップグレード対応 上位版へのアップグレード(LiteからPro又はクライアント数の追加等)は製品本体価格の差額にて提供させていただきます。

※カスタマイズを加えているお客様は有償となります。

★動作環境

C P U : Pentium III 1GHz以上推奨
O S : 日本語版 Windows Vista/XP/2000
サーバーOS : 日本語版 Windows Server2003
日本語版 Windows 2000Server/Professional
日本語版 Windows XP Professional
日本語版 Windows Vista Business/Enterprise/Ultimate
メモリー : Windows XP/2000 512MB以上推奨
Windows Vista 1GB以上推奨
サーバーメモリ : Windows Server2003/XP/2000 512MB以上推奨
Windows Vista 1GB以上推奨
H D D : インストール時 最低200MB以上(別途データ領域必要)
ディスクドライブ : インストール時 8倍速以上のCD-ROMドライブが必要
ディスプレイ : 解像度 1024×768以上
プリンター : OSが対応するA3が出力可能なプリンタ
LAN環境 : 有線 100BASE-T以上を推奨
WAN環境 : ターミナルサービス必須

★データ件数

管理会社数 : 無制限
工事件数 : 無制限
管理年数 : 無制限
※ハードディスク容量に依存
伝票枚数 : 各伝票につき10万伝票

★金額・数量

工事金額 100億円未満
(合計金額1,000億円未満)
伝票数量 整数5桁 小数第4位
伝票単価 整数8桁 小数第2位
伝票金額 100億円未満
(合計金額1,000億円未満)

★マスター件数

項目	登録件数	コード	名称
工事登録	無制限	半角8文字	全角35文字
得意先	無制限	半角8文字	全角32文字
仕入先	無制限	半角8文字	全角32文字
商品	無制限	半角14文字	全角20文字
担当	無制限	半角4文字	全角7文字
従業員	無制限	半角4文字	全角7文字
諸手当	無制限	半角2文字	全角5文字
科目	無制限	半角8文字	全角6文字
部門	無制限	半角8文字	全角7文字
摘要	無制限	数字3桁又は空	全角20文字
工事分類	無制限	半角2文字	全角6文字
工種	無制限	半角3文字	全角6文字
工種分類1・2	無制限	半角3文字	全角6文字

※9999件以上登録可能な場合は「無制限」と表記しています。

開発元 **LET'S** 株式会社レッツ お問合せはフリーダイヤル
E-Mail: info@lets-co.com  **0120-225-175** まで

※Windows®は米国Microsoft Corporationの米国およびその他の国における登録商標です。
※カタログに記載された仕様は予告なしに変更される場合がありますのでご了承ください。

●本社
〒989-6162
宮城県大崎市古川駅前大通6丁目1-36
TEL: 0229-22-3033
FAX: 0229-22-3506

●東京営業所
〒150-0002
東京都渋谷区渋谷1-8-3渋谷安田ビル8F
TEL: 03-5464-7127
FAX: 03-5464-7128

●大阪営業所
〒541-0054
大阪府大阪市中央区南本町2-3-12イディビル12F
TEL: 06-6263-7273
FAX: 06-6265-8601

「レッツ工事台帳」の最新情報は
ホームページで確認できます。
<http://www.lets-co.com>

さらに詳細な資料をご希望の方は以下の欄にご記入の上、FAXにてお申し込みください。

FAX:0229-22-3506

貴社名	業種	ご担当者名	様
ご住所	都道府県	通信欄	
TEL			
FAX			
E-Mail			